



# **INFORME DE PROYECTO: Feria por la Reinserción Social**

---

**Autor:**

Comité Organizador de la Feria por la Reinserción Social

**Versión:**

Enero 2017

5 de enero de 2017

# Índice general

<b>1. Resumen Ejecutivo</b>	<b>2</b>
<b>2. Fundamentos y Conceptos</b>	<b>3</b>
2.1. Misión . . . . .	3
2.2. Visión . . . . .	3
2.3. Conceptos . . . . .	3
<b>I Feria Laboral por la Reinserción</b>	<b>4</b>
<b>3. Historia del Proyecto</b>	<b>5</b>
3.1. Organigrama Feria Laboral por la Reinserción . . . . .	5
3.2. Costos Operacionales . . . . .	6
<b>II Feria por la Reinserción Social</b>	<b>7</b>
<b>4. Versión 2016</b>	<b>8</b>
4.1. Objetivos de Proyecto . . . . .	8
4.2. Organigrama Feria por la Reinserción Social . . . . .	9
4.3. Definiciones y Cargos . . . . .	9
4.4. Colaboradores de la Feria por la Reinserción Social . . . . .	11
4.4.1. Fundación Proyecto B . . . . .	11
4.4.2. Subsecretaría de Prevención del Delito . . . . .	12
4.4.3. Productora HOPPMANN . . . . .	12
4.5. Financiamiento . . . . .	13
4.6. Actividades Feria por la Reinserción Social - Versión 2016 . . . . .	13
4.7. Impacto Cuantitativo de Proyecto . . . . .	17
4.7.1. Evaluación de Conversatorios . . . . .	17
4.7.2. Evaluación Stands . . . . .	18
4.8. Impacto Cualitativo . . . . .	20
<b>5. Anexos</b>	<b>21</b>

# Capítulo 1

## Resumen Ejecutivo

Dentro de este informe se detalla las componentes principales para la realización del proyecto universitario, Feria por la Reinserción Social.

Proyecto impulsado desde los estudiantes del Departamento de Ingeniería Industrial de la Universidad de Chile en alianza con la Secretaría Regional Metropolitana del Ministerio de Justicia y Derechos Humanos, y en colaboración con la Subsecretaría de Prevención del Delito del Ministerio del Interior y Seguridad Pública, Gendarmería de Chile y Fundación ProyectoB . El presente proyecto, posee por fin posicionar la reinserción social en el mundo universitario y el país. Buscando de este modo, ser los impulsores de un espacio de concientización y ayuda, a todos los individuos que posean (o estén en procedimiento de) antecedentes penales.

Asimismo, el presente informe detalla los antecedentes históricos que impulsaron la creación del proyecto actual. Mostrando su funcionamiento y agentes involucrados en las versiones anteriores, y la presente versión. Dando cuenta de la estructura académico-público que posee el proyecto en su funcionamiento.

Feria por la Reinserción Social, en su versión 2016, tuvo lugar en la Facultad de Ciencias Físicas y Matemáticas de la Universidad de Chile los días 13 y 14 de octubre, con jornada completa y parcial respectivamente. Ambos días tuvieron la presencia de personas con (y sin) antecedentes penales a los eventos organizados; de los que se pueden nombrar: charlas, seminarios, conversatorios y stands focalizados en la orientación y capacitación; laboral y psicológica, para aquellas personas con antecedentes penales que necesitasen esta ayuda, o para la ciudadanía en general que deseara aprender sobre la temática de reinserción social. Dichas actividades, en suma, tuvieron 681 personas segmentadas entre: público objetivo<sup>1</sup>, estudiantes universitarios y público en general.

Finalmente, se reconoce como actor participante, a toda entidad pública relacionada (o co-relacionada) con el compromiso de disminuir la delincuencia a través de mecanismos de reinserción. En donde además se incluye a los Centros de Estudiantes Universitarios para cumplir con uno de los objetivos principales del proyecto; es decir, la creación de conciencia entre los estudiantes universitarios (futuros profesionales) para que el día de mañana - en sus futuros trabajos - puedan ser concientes de esta realidad, y así, poder ayudar desde su perspectiva y posición ciudadana, en la construcción de oportunidades a las personas con antecedentes penales.

---

<sup>1</sup>Se entenderá como público objetivo a las personas con (o en eliminación de) antecedentes penales de la Región Metropolitana de Chile.

## Capítulo 2

# Fundamentos y Conceptos

### 2.1. Misión

Tener un equipo multidisciplinario en el que participen alumnos de distintas carreras y universidades. La Feria por la Reinserción Social, deberá abarcar 3 ejes: Extender el proyecto a docencia, investigación y extensión en donde sea capaz de utilizar todo el capital de las universidades; ser el principal nexo y catalizador para responder las necesidades de las instituciones y personas con antecedentes penales; y generar alianzas estratégicas claves y duraderas con el sector público y privado para posicionar el tema a nivel nacional.

### 2.2. Visión

Posicionar la reinserción social en el mundo universitario y el país. Ser capaces de impulsar políticas públicas del Estado en torno a la reinserción y lograr que la gente entienda la delincuencia como un problema social.

### 2.3. Conceptos

1. **Reinserción:** La reinserción social es un proceso sistemático de acciones que se inician desde que se dicta una sentencia, durante el período de cumplimiento de la condena, ya sea en privación de libertad o mediante penas sustitutivas y prosigue cuando la persona retorna a su vida en sociedad.

Esta etapa incluye nivelación educacional, intervención psicosocial, capacitación e inserción laboral; además de actividades espirituales, deportivas y culturales. Busca incidir efectivamente en los factores individuales y sociales que mediaron para que una persona se haya involucrado en actividades delictuales.

2. **Personas con Antecedentes Penales:** Los antecedentes penales son la constancia oficial de que una persona ha sido condenada en firme por la comisión de un delito. De esta forma, se reconoce como parte del público objetivo del proyecto, a toda persona que haya incurrido en un acto delictual, en cualquiera de sus categorías, entrará dentro de esta clasificación.

## **Parte I**

# **Feria Laboral por la Reinserción**

## Capítulo 3

# Historia del Proyecto

El presente proyecto, dentro de su primera versión, nació como un proyecto impulsado por 5 estudiantes del Departamento de Ingeniería Industrial de la Universidad de Chile a través del curso Taller de Ingeniería Industrial I (IN3001) con nombre “Feria Laboral por la Reinserción”. El cual, dentro de su período de creación, logró concretar una alianza con el Ministerio de Justicia y Derechos Humanos a través de la División de Reinserción Social y la Secretaría Regional Ministerial Metropolitana. Comenzando su planificación desde el mes de mayo del 2015 a través de reuniones semanales, las cuales fueron compuestas por los 5 integrantes anteriormente mencionados, 3 personas de la División de Reinserción y 3 personas del equipo de la SEREMI metropolitana, considerando a esta última.

Finalmente, el proyecto logra su ejecución el día 01 de julio del 2015 en el Salón Telefónica, ubicado dentro del Edificio Telefónica, Avenida Providencia #111, Santiago, Región Metropolitana. Con una cantidad aproximada de 350 asistentes en su día de elaboración. Contando con la participación de 30 entidades de carácter público y privado relacionadas al tema de reinserción.

Para más información respecto a la cobertura obtenida por el evento, vea el capítulo de Anexos.

### 3.1. Organigrama Feria Laboral por la Reinserción

La Feria Laboral por la Reinserción, contó - en su organización - con comisiones compuestas por personas de las 3 entidades anteriormente expuestas. La estructura organizacional<sup>1</sup> se presenta a continuación,

Com. Conversatorios ↔ Com. Difusión ↔ Com. Empresas ↔ Com. Logística ↔ Com. Otros Servicios

La definición de cada una de ellas se presenta a continuación,

1. **Comisión Conversatorios:** Encargada de planificar conversaciones realizadas de forma simultánea a la realización de la Feria. Junto con conseguir todo expositor asociado a las mismas.
2. **Comisión Difusión:** Encargada de la red de comunicaciones, junto con toda la difusión de carácter tanto físico como virtual.
3. **Comisión Empresas:** Encargada de reclutar a todos los organismos privados que deseen mostrar y orientar respecto a sus propios planes de reinserción, dando posibilidad de contratar a todo quien haya ido a búsqueda de trabajo.
4. **Comisión Logística:** Encargada de liderar toda planificación de recursos fundamentales para la realización del proyecto. Entendamos por fundamental a los elementos físicos tales como: stand, lugar y requerimientos básicos para cada ente participante como colaborador dentro del objetivo central del proyecto.

---

<sup>1</sup>Entiéndase por “Com.” como la abreviación de “Comisión”.

5. **Comisión Servicios Públicos:** Homólogo a la comisión empresas, dicha comisión se encarga de la coordinación de entidades públicas relacionadas a la reinserción.

## 3.2. Costos Operacionales

La Feria, al ser un proyecto nuevo y de carácter obligado como parte del curso anteriormente nombrado, tuvo una cotización de bajo nivel dado los aprontes que se generaron en el tiempo de planificación. Así, considerando el Salón Telefónica<sup>2</sup> como un canje otorgado por dicha entidad, se consideraron los siguientes insumos:

<b>Insumos Primera Versión</b>	
<b>Ítems</b>	<b>Valor Monetario</b>
Mesas y Manteles	\$156.600
Coffee Break	\$230.000
Difusión Digital	\$150.000
Batucada	\$50.000
Lienzo Batucada	\$10.000
Total	\$596.600

Cuadro 3.1: Tabla de Cotización Feria Laboral por la Reinserción - Versión 2015

El Departamento de Ingeniería Industrial de la Universidad de Chile, representado a través los alumnos participantes, invirtió la suma equivalente a \$366.000 (61,35 % del proyecto). Mientras que el Ministerio de Justicia y Derechos Humanos, a través de la Secretaría Regional Metropolitana, invirtió la suma de \$230.000 (38,65 % del proyecto).

---

<sup>2</sup>Avaluado en \$8.000.000.

## **Parte II**

# **Feria por la Reinserción Social**



## Capítulo 4

# Versión 2016

El presente proyecto, dentro de su segunda versión, se vio iniciado a través de una reunión de sintonización ocurrida el 28 de diciembre del 2015 en la Secretaría Regional Metropolitana de Justicia y DD.HH. Reunión unilateral entre la Secretaria Regional Ministerial Metropolitana de Justicia y DD.HH, Lorena Escalona González y el vicepresidente del Centro de Estudiantes de Ingeniería Industrial 2016, Mirko Bozanic Leal. En esta reunión se consensó el mutuo acuerdo para trabajar en la creación de la segunda versión del proyecto que llevaría por nombre “Feria por la Reinserción Social”.

Así, el 29 de enero del 2016, se concreta el trabajo colaborativo entre los estudiantes del Departamento de Ingeniería Industrial de la Universidad de Chile y la Secretaría Regional Ministerial Metropolitana de Justicia y DD.HH. en el proyecto presentado a continuación<sup>1</sup>

### 4.1. Objetivos de Proyecto

A continuación se exponen los objetivos directos e indirectos en la realización del proyecto Feria por la Reinserción Social.

#### Objetivos de Largo Plazo:

1. Instalar el tema de reinserción social como una política pública de Estado.
2. Posicionar el tema a nivel nacional, y lograr así, ser un tema país en donde la ciudadanía se haga partícipe.
3. Posicionar e involucrar la reinserción social en la Universidad de Chile.
4. Generar comprensión, para que las personas puedan entender la delincuencia como un problema social.
5. Ayudar en la reintegración de la población con (o en eliminación de) antecedentes penales ya sea en privación de libertad o mediante penas sustitutivas, pertenecientes a la Región Metropolitana.
6. Crear espacios de participación para el estudiantado perteneciente a todas las universidades del país que deseen participar entorno al tema de extensión universitaria.
7. Manifestar a la sociedad chilena, el compromiso social que tenemos como estudiantes de Ingeniería de la Universidad de Chile.

---

<sup>1</sup>Para más detalles respecto al acuerdo, ver Figura 5.1 - Capítulo “Anexos”.

### Objetivos de Corto Plazo:

1. Difundir la reinserción a nivel regional y nacional.
2. Generar alianzas claves/estratégicas duraderas con el sector público y privado.
3. Extender el proyecto a docencia, investigación y extensión que utilice todo el capital asociado de la Universidad de Chile.
4. Participación de estudiantes pertenecientes a distintas carreras de distintas universidades.
5. Diagnosticar y reconocer necesidades de las instituciones asociadas y afines a la problemática de reinserción. Teniendo la responsabilidad en ser el principal nexo y canalizador entre las mismas, para satisfacer dichas necesidades
6. Crear un equipo multidisciplinario y capacitado, capaz de potenciar y focalizar todas las profesiones participantes, en pro de la reinserción social.

## 4.2. Organigrama Feria por la Reinserción Social

El proyecto “Feria por la Reinserción Social” conforme al acuerdo adscrito entre las partes organizadoras, utilizó el organigrama presentado a continuación,

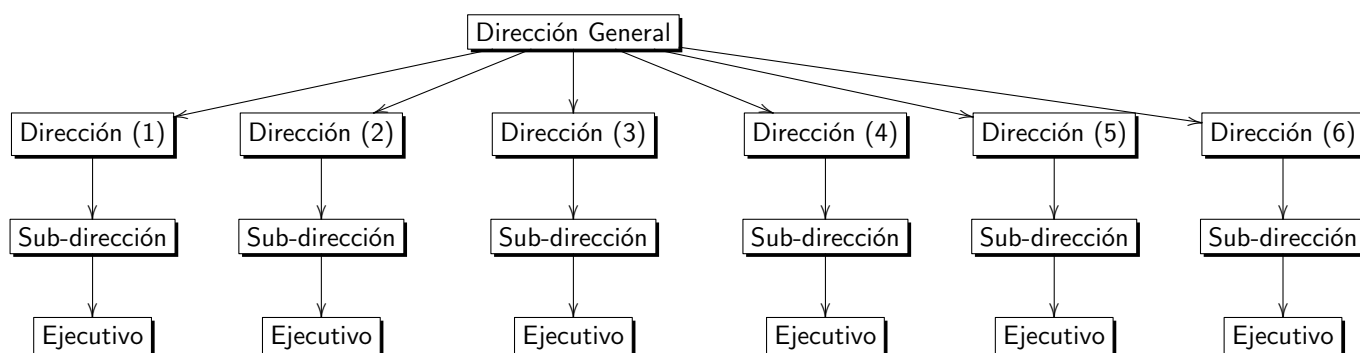

## 4.3. Definiciones y Cargos

A continuación, se presenta desglose explicativo de los cargos (y sus respectivos rangos según orden descendiente) utilizados en la Feria por la Reinserción Social - Versión 2016.

- **Director (a):** Persona encargada de liderar la Dirección a la cual pertenece. Responsable de la sincronización de tareas, de las cuales debe dar reporte a su respectivo sub-director (a) para la coordinación con toda la plana ejecutiva asociada a la Dirección. Asimismo, es responsable de asistir periódicamente a las reuniones de Mesa Directiva concurridas en la Secretaría Regional Metropolitana de Justicia y Derechos Humanos para representar y decidir respecto a toda resolución que sean emanadas de ella, y así, poder transmitir las a su respectiva Dirección para trabajar todas las tareas consensuadas, y que tengan directa relación con la misma.
- **Sub-Director (a)<sup>2</sup>:** Persona que - por definición - será estudiante de la Facultad de Ciencias Físicas y Matemáticas de la Universidad de Chile. Responsable de decantar y coordinar junto al Director (a), toda información y acción relativa a su Dirección.

<sup>2</sup>Este cargo será ejecutado en tanto la Dirección tenga asociado a un Director (a) que no pertenezca al grupo estudiantil organizador.

Adicionalmente co-gestionará las acciones que dependan del Director, entrando en reemplazo del mismo. Por último, tendrá la responsabilidad de asistir periódicamente a las reuniones de Mesa Subdirectiva concurridas en las dependencias de la Facultad de Ciencias Físicas y Matemáticas de la Universidad de Chile para sintonizar al resto del equipo, el trabajo realizado según tareas propias de cada una de las Direcciones.

- **Ejecutivo (a):** Persona asociada a cada Dirección a la cual pertenezca. Su labor será colaborar y apoyar las actividades correspondientes y necesarias, según sean solicitud del Director (a) o Subdirector (a) respectiva. Su cargo es voluntario y no vinculante, comprometiendo únicamente el tiempo que la persona esté dispuesta a ceder a lo largo del año.  
Lo anterior con previo aviso y/o notificación al equipo completo que pertenezca a la Dirección.
- **Consejero (a):** Persona perteneciente a una entidad colaboradora del proyecto. Dicha persona será encargada de representar la opinión de la institución a la cual pertenece, teniendo derecho a voz; pero no voto, dentro de las decisiones que correspondan a la Mesa Directiva del proyecto.
- **Colaborador:** Por definición, se entenderá por colaborar, a todo actor relacionado (o co-relacionado) con la reinserción social. Reciben esta categoría, todas las instituciones o entidades que participen anexas y en colaboración, dentro de la organización del proyecto.

Expuestas éstas definiciones, la Feria por la Reinserción Social en su versión 2016, tuvo las siguientes designaciones,

1. **Director General:** Dirección encargada de coordinar todas las Direcciones que componen el organigrama, para tener un trabajo sincronizado y acorde a los tiempos estipulados.  
**Directores:**
  - **Mirko Bozanic:**  
Vicepresidente de Proyectos y Extensión Centro de Estudiantes de Ingeniería Industrial de la Universidad de Chile 2016.
  - **Lorena Escalona:**  
Secretaria Regional Ministerial Metropolitana del Ministerio de Justicia y Derechos Humanos.**Sub-Directores:**
  - **Ronald Leblebici:** Estudiante del Departamento de Ingeniería Industrial de la Universidad de Chile.
2. **Dirección de Seguimiento y Reinserción:** Dirección encargada de generar, y dirigir, el protocolo de proyecto que confirme la reintegración.  
**Director:**
  - **Juan Pablo Venegas:** Director Ejecutivo ONG Fundación Proyecto B.**Sub-Directores:**
  - **Matias Pérez-Gazitua:** Estudiante del Departamento de Ingeniería Industrial de la Universidad de Chile.
3. **Dirección de Comunicación y Difusión:** Dirección encargada de la coordinación y gestión de toda operación relativa a la difusión del proyecto. Asimismo se encargará de supervisar toda relación, dentro de todo ámbito comunicacional según corresponda.  
**Directora:**
  - **Cecilia Verdugo:** Periodista equipo SEREMI Metropolitana del Ministerio de Justicia y Derechos Humanos.**Sub-Directores:**
  - **Manuel Bugueño:** Estudiante del Departamento de Ingeniería Industrial de la Universidad de Chile.

4. **Dirección de Empresas:** Dirección encargada de gestionar y ejecutar el reclutamiento de empresas que posean un compromiso social declarado, y evidente, con la reinserción laboral.

**Directora:**

- **Marcela Velásquez:** Psicóloga equipo SEREMI Metropolitana del Ministerio de Justicia y Derechos Humanos.

**Sub-Directores:**

- **Ignacio Ramírez:** Estudiante del Departamento de Ingeniería Industrial de la Universidad de Chile.

5. **Dirección de Logística:** Dirección encargada de la coordinar y planificar los recursos fundamentales para la realización del proyecto.

**Director:**

- **Robinson Castro:** Estudiante del Departamento de Ingeniería Industrial de la Universidad de Chile.

6. **Dirección de Conversatorio:** Dirección encargada de la creación y coordinación de seminarios, conversatorios y charlas realizadas durante la realización de la Feria.

**Directores:**

- **Lorena Escalona:**

Secretaría Regional Ministerial Metropolitana del Ministerio de Justicia y Derechos Humanos.

- **Javier Martínez:**

Estudiante del Departamento de Ingeniería Industrial de la Universidad de Chile.

7. **Dirección de Gobierno y Entidades Públicas:** Dirección encargada del reclutamiento entidades públicas que puedan ayudar a través de orientación y capacitación enfocadas en lograr la reinserción de las personas con antecedentes penales.

**Director:**

- **Simón Maturana:** Estudiante del Departamento de Ingeniería Industrial de la Universidad de Chile.

## 4.4. Colaboradores de la Feria por la Reinserción Social

Desde el 28 de diciembre del 2015 - cuando se dio inició a los trabajos colaborativos entre el Departamento de Ingeniería Industrial de la Universidad de Chile y la Secretaría Regional Metropolitana de Justicia y Derechos Humanos - se establecieron reuniones periódicas para dar forma al proyecto "Feria por la Reinserción Social". Dentro de ellas, se detectaron 3 posibles quiebres que tuvieron sus respectivas soluciones. A continuación, se presentan dichos puntos,

### 4.4.1. Fundación Proyecto B

**Problema:** Certificar reinserción en el público objetivo beneficiado del proyecto.

**Solución:** Presentado el problema expuesto, dentro de una reunión establecida el día 28 de enero, se sugiere la presencia de la Fundación ProyectoB. Fundación que busca contribuir a través de la intermediación laboral a la reinserción social de jóvenes entre 18 y 29 años, que se encuentren cumpliendo una condena<sup>3</sup>.

De esta forma, se crea la Dirección de Seguimiento y Reinserción. Dirección liderada por Juan Pablo Venegas, Director Ejecutivo de Proyecto B; y encargada de establecer mecanismos de seguimiento y reinserción para los beneficiarios asistentes a la 'Feria por la Reinserción Social'.

---

<sup>3</sup>Para más información: <http://www.proyectob.cl>

#### 4.4.2. Subsecretaría de Prevención del Delito

**Problema:** Financiamiento del proyecto.

**Solución:** Las fechas presentadas tienen lugar en la Subsecretaría de Prevención del Delito. A continuación se detallan las resoluciones generales obtenidas en cada una de ellas.

Para mayor información respecto a la asistencia de dichas reuniones, se ruega observar la tabla de asistencia, en Anexos.

- **04 de mayo:** SEREMI Metropolitana de Justicia y DD.HH., Lorena Escalona, informa al equipo organizador de la “Feria por la Reinserción Social” la agenda de una reunión con el Subsecretario de Prevención del Delito del Ministerio del Interior y Seguridad Pública, Antonio Frey.

- **06 de mayo:** El Subsecretario expresa verbalmente su apoyo y respaldo al proyecto “Feria por la Reinserción Social”. Freddy Seguel designa como contraparte del proyecto, a Roberto Rodríguez; asesor de gabinete del Subsecretario de Prevención del Delito.

- **19 de mayo:** Se establece a la Facultad de Ciencias Físicas y Matemáticas como contraparte firmante del contrato. Se inicia vinculación con la Directora de Extensión y Vinculación de dicha entidad.

- **27 de junio:** Roberto declara que el convenio está en avance. Se abre la posibilidad de traer a un invitado internacional, por lo cual, Gabriela Sainz queda como contraparte de la Subsecretaría y Javier Martínez como contraparte del proyecto para barajar este tema.

- **08 de julio:** Se cita a la encargada de finanzas del CEIN<sup>4</sup> 2016 junto al equipo correspondiente del proyecto, para comenzar a evaluar el presupuesto trabajado. Posterior a esta reunión, el presupuesto pasó por 5 revisiones por parte de la Subsecretaría (en la contraparte técnica) antes de ser aprobado. Presentando correcciones y observaciones que debieron ser justificadas en las reuniones respectivas.

- **16 de agosto:** Previamente, mediante mensajes, Roberto expone que el convenio aún se está tramitando. En virtud de ello, se decide invitar a una contraparte de una productora cotizada previamente por la Dirección de Logística, con el fin de consensuar puntos logísticos en las actividades prontamente a planificar.

A esta reunión asiste HOPPMANN, quien a través de su representante, coordina todos los por menores logísticos competentes para su tramitación. Entiéndase por este último punto, temas logísticos de montaje y gráfica asociada.

#### 4.4.3. Productora HOPPMANN

Desde un comienzo, la Dirección de Logística trabajó en la cotización de productoras para el montaje operativo de la “Feria por la Reinserción Social”. Dentro de las cuales estuvieron: (1) HOPPMANN y (2) Trussup. La primera de ellas, presentada como productora encargada del montaje de la “Semana del Postulante”, proyecto de la Universidad de Chile en donde se presentan todas las carreras pertenecientes a dicha casa de estudios, para la orientación de los estudiantes que desean postular vía P.S.U. Por otra parte, Trussup se presentó como la productora responsable del montaje del proyecto “Feria Empresarial”, proyecto impulsado por los estudiantes de la Facultad de Ciencias Físicas y Matemáticas, para la búsqueda de empleo por y para los mismos estudiantes realizado el mismo lugar.

---

<sup>4</sup>CEIN = Centro de Estudiantes de Ingeniería Industrial

En vista de la larga tramitación del convenio, y el desconocimiento de la fecha de término del mismo, en agosto la Mesa Directiva de la “Feria por la Reinserción Social” aprueba el trabajo colaborativo con la productora HOPPMANN (con previo conocimiento y asistencia de las contrapartes técnicas de la Subsecretaría de Prevención del Delito).

#### 4.5. Financiamiento

El proyecto “Feria por la Reinserción Social” fue financiado por la Subsecretaría de Prevención del Delito. Los gastos incurridos los días 13 y 14 de octubre del 2016 se detallan en Anexos dentro del Cuadro 5.2.

#### 4.6. Actividades Feria por la Reinserción Social - Versión 2016

A continuación se exponen los eventos clave en la realización de la Feria por la Reinserción Social basado en los elementos cotizados y aprobados por la colaboración de la Subsecretaría de Prevención del Delito del Ministerio del Interior y Seguridad Pública, en colaboración con el equipo organizador.

##### ANTES DE LA FERIA POR LA REINSERCIÓN SOCIAL:

##### PINTATÓN: Cuadro Ministerial de Justicia y DD.HH. - Departamento de Ingeniería Industrial

- **Fecha:** Miércoles 21/09, 09:00 - 16:00
- **Lugar:** Explanada Beauchef #851.
- **Descripción:** Se realizará el pintado del Cuadro que se regalará al Departamento de Ingeniería Industrial, en nombre del equipo organizador de la Feria por la Reinserción Social. Esta actividad contempla la participación de todo el equipo organizador, junto con todas las autoridades pertinentes y convocantes. Esta actividad será guiada por el artista del Ministerio de Justicia y DD.HH., Francisco Jaume.

##### CONVERSATORIO: Gestión de la Diversidad en la Empresa

- **Fecha:** Jueves 06/10, 12:00 - 13:30
- **Lugar:** Sala Consejo, 4to piso DII Beauchef #851.
- **Descripción:** Conversatorio liderado por la organización ACCIÓN EMPRESAS, el cual busca destacar la importancia de la inclusión de la empresa, y cómo las organizaciones logran obtener beneficios a partir de ello.

**DURANTE LA FERIA POR LA REINserCIÓN SOCIAL:****ACTO INAUGURAL**

- **Fecha:** Jueves 13/10, 10:30 - 11:30
- **Lugar:** Auditorio Gorbea.
- **Descripción:** Inauguración y recepción para las palabras de apertura, con 5 personas con 10 minutos cada una. En este evento, el equipo organizador será el anfitrión junto a las autoridades de Facultad.
- **Expositores:** Prorrector de la Universidad de Chile, Sr. Rafael Epstein; Subsecretario de Justicia, Sr. Ignacio Suárez; Subsecretario de Prevención del Delito, Sr. Antonio Frey y el Gerente General de la Cámara Chilena de la Construcción, Sr. Bernardo Ramírez.

**COFFEE BREAK**

- **Fecha:** Jueves 13/10, 11:30 - 12:20
- **Lugar:** Hall Sur y Sala Multiuso.
- **Descripción:** En el Hall Sur se realizó el receso del acto inaugural, y presentación del "Mural por la Reinserción". De manera simultánea, se tuvo un coffee break.

**SEMINARIO: Avances y Desafíos desde la Perspectiva Pública**

- **Fecha:** Jueves 13/10, 12:30 - 13:30
- **Lugar:** Auditorio D'Etigny.
- **Descripción:** Presentación en formato panel de los distintos programas enfocados en promover la reinserción de personas con antecedentes a cargo de organismos públicos. Finaliza con una ronda de 3-4 preguntas.
- **Expositores:** Gabriela Sainz - Subsecretaría Prevención del Delito, Javiera Cona - Municipalidad de La Pintana, Viviana Rebolledo - División de Reinserción Social Ministerio de Justicia y DD.HH., María Paz Epelman - Acción Empresas.

**INTERVENCIÓN: Batucada**

- **Fecha:** Jueves 13/10, 13:45 - 14:15
- **Lugar:** Sector cancha Baby Fútbol Beauchef #850.
- **Descripción:** Instancia de difusión e invitación a participar de la Feria por la Reinserción Social, junto a los alumnos de la FCFM que componen la batucada como grupo organizado.

**CONVERSATORIO: Cárcel y Mujer**

- **Fecha:** Jueves 13/10, 14:30 - 16:00
- **Lugar:** Sala B05, Beauchef #851
- **Descripción:** 3-4 participantes en modo panel. Cada cual expondrá sobre el tema del conversatorio desde su labor. Teniendo aproximadamente 10 minutos por panelista, para luego dar comienzo a las preguntas y conversación con los alumnos y otros invitados.
- **Expositores:** Olga Espinoza - CESC, Nelly León - Mujer Levántate, Ana María Stiven - Abriendo Puertas.

**CONVERSATORIO: Cárcel ¿Un Mecanismo de Castigo o Reinserción?**

- **Fecha:** Jueves 13/10, 14:30 - 16:00
- **Lugar:** Sala B06, Beauchef #851
- **Descripción:** 3-4 participantes en modo panel. Cada cual expondrá sobre el tema del conversatorio desde su labor. Teniendo aproximadamente 10 minutos por panelista, para luego dar comienzo a las preguntas y conversación con los alumnos y otros invitados.
- **Expositores:** Daniela Bolívar - FACSO UChile, Jenny Muñoz - Gendarmería.

**CONVERSATORIO: Delincuencia Juvenil**

- **Fecha:** Jueves 13/10, 16:15 - 17:45
- **Lugar:** Sala B05, Beauchef #851
- **Descripción:** 3-4 participantes en modo panel. Cada cual expondrá sobre el tema del conversatorio desde su labor. Teniendo aproximadamente 10 minutos por panelista, para luego dar comienzo a las preguntas y conversación con los alumnos y otros invitados.
- **Expositores:** Fabiana Castro - Subsecretaría de Prevención del Delito, Francisco Maldonado - CEDEP (UTAL), Juan Pablo Venegas - Proyecto B.

**CONVERSATORIO: Derechos Humanos en la Cárcel**

- **Fecha:** Jueves 13/10, 16:15 - 17:45
- **Lugar:** Sala B06, Beauchef #851
- **Descripción:** 3-4 participantes en modo panel. Cada cual expondrá sobre el tema del conversatorio desde su labor. Teniendo aproximadamente 10 minutos por panelista, para luego dar comienzo a las preguntas y conversación con los alumnos y otros invitados.
- **Expositores:** María Mir - Leasur, Fernando Martínez - INDH.

**SEMINARIO: Avances y Desafíos desde la Perspectiva Privada**

- **Fecha:** Viernes 14/10, 10:00 - 11:30
- **Lugar:** Auditorio DEtigny
- **Descripción:** Presentación en formato panel de los distintos programas enfocados en promover la reinserción de personas con antecedentes a cargo de organismos privados. Finaliza con ronda de 3-4 preguntas.
- **Expositores:** Lorena Escalona - SEREMI Metropolitana de Justicia y DD.HH., Carlos Vignolo - Departamento de Ing. Industrial UChile, Juan Pablo Venegas - Proyecto B, Rodrigo Pineda - Cummins, Bernardo Vásquez - Komatsu.

**COFFEE BREAK**

- **Fecha:** Viernes 14/10, 11:30 - 12:00
- **Lugar:** Auditorio D'Etigny
- **Descripción:** Receso de Actividades.



**CLASE MAGISTRAL: Johannes de Hann - United Nations Office on Drugs and Crime (UNODC)**

- **Fecha:** Viernes 14/10, 12:00 - 13:30
- **Lugar:** Auditorio Gorbea.
- **Descripción:** Invitado internacional de la UNODC. Exposición sobre programas internacionales de reinserción.
- **Expositor** Johannes de Haan - United Nations Office on Drugs and Crime (UNODC).

**INTERVENCIÓN: Fútbol**

- **Fecha:** Viernes 14/10, 13:30 - 16:30
- **Lugar:** Cancha de fútbol, Beauchef #850.
- **Descripción:** Exhibición de fútbol entre la selección de fútbol de la Universidad de Chile y el equipo de Gendarmería.

**Espacio CET**

- **Fecha:** Jueves 13/10, 09:30 - 18:00 y Viernes 14/10, 09:30 - 14:00
- **Lugar:** Explanada Beauchef #851.
- **Descripción:** Muestra y venta de los elementos creados por las personas en reclusión o con antecedentes penales.

**Stands Feria por la Reinserción Social**

- **Fecha:** Jueves 13/10, 09:30 - 18:00 y Viernes 14/10, 09:30 - 14:00
- **Lugar:** Explanada Auditorio D'Etigny.
- **Descripción:** Stands donde se presenta la red de apoyo tanto pública como privada a los participantes del evento.

## 4.7. Impacto Cuantitativo de Proyecto

Dentro de todos los eventos ocurridos en la “Feria por la Reinserción Social” se daba la posibilidad al público asistente de evaluar el acontecimiento, con una nota del 1 al 7 según sus preferencias. Asimismo, se contabilizó el total de público asistente, segmentado según categorías de: espectador (en caso de charlas) o persona con antecedentes penales (en caso de stands). A continuación se presentan dichos parámetros.

### 4.7.1. Evaluación de Conversatorios

Dado los acontecimientos explicados mostradas en la sección 4.6 los parámetros son los siguientes,

1. **Seminario: Avances y Desafíos desde la Perspectiva Pública**
  - **Asistentes:** 60
  - **Encuestas Recibidas:** 23
  - **Nota Promedio:** 5,87
2. **Conversatorio: Cárcel y Mujer**
  - **Asistentes:** 39
  - **Encuestas Recibidas:** 33
  - **Nota Promedio:** 6,50
3. **Conversatorio: Cárcel, ¿Un mecanismo de castigo o reinserción?**
  - **Asistentes:** 31
  - **Encuestas Recibidas:** 22
  - **Nota Promedio:** 5,70
4. **Conversatorio: Delincuencia Juvenil**
  - **Asistentes:** 32
  - **Encuestas Recibidas:** 23
  - **Nota Promedio:** 6,57
5. **Conversatorio: Derechos Humanos en la Cárcel**
  - **Asistentes:** 13
  - **Encuestas Recibidas:** 9
  - **Nota Promedio:** 6,22
6. **Seminario: Avances y Desafíos desde la Perspectiva Privada**
  - **Asistentes:** 15-20
  - **Encuestas Recibidas:** 13
  - **Nota Promedio:** 6,31
7. **Clase Magistral: Johannes De Haan**
  - **Asistentes:** 117
  - **Encuestas Recibidas:** 65
  - **Nota Promedio:** 6,08

Con un total de 188 asistentes<sup>5</sup> se observa un promedio equivalente 6,18 entre todos los eventos nombrados. Considerando una desviación estándar igual a 0,319 observamos que el valor mínimo<sup>6</sup> igual a 5,86 y un valor máximo igual a 6,50. Concluyendo que el conversatorio de “Cárcel, ¿Un mecanismo de castigo o reinserción?” sale del rango inferiormente (-0,16), en contraste del conversatorio “Delincuencia Juvenil” que destaca por sobre el rango de aceptación (+0,07). Lo anterior, observa en la siguiente gráfica



Figura 4.1: Notas de Eventos - Feria por la Reinserción Social

#### 4.7.2. Evaluación Stands

La “Feria por la Reinserción Social” en su desarrollo, tuvo un total de 21 stands, dentro de los cuales 8 fueron empresas contratistas, 4 pertenecían a organismos públicos de Gobierno y 9 fueron entidades sociales relacionadas con reinserción social.

El impacto medido en esta sección será respecto al público estudiantil y objetivo que hizo ingreso al área de stands de la Feria por la Reinserción Social, según lo realizado en cada tipo de stand señalado anteriormente.

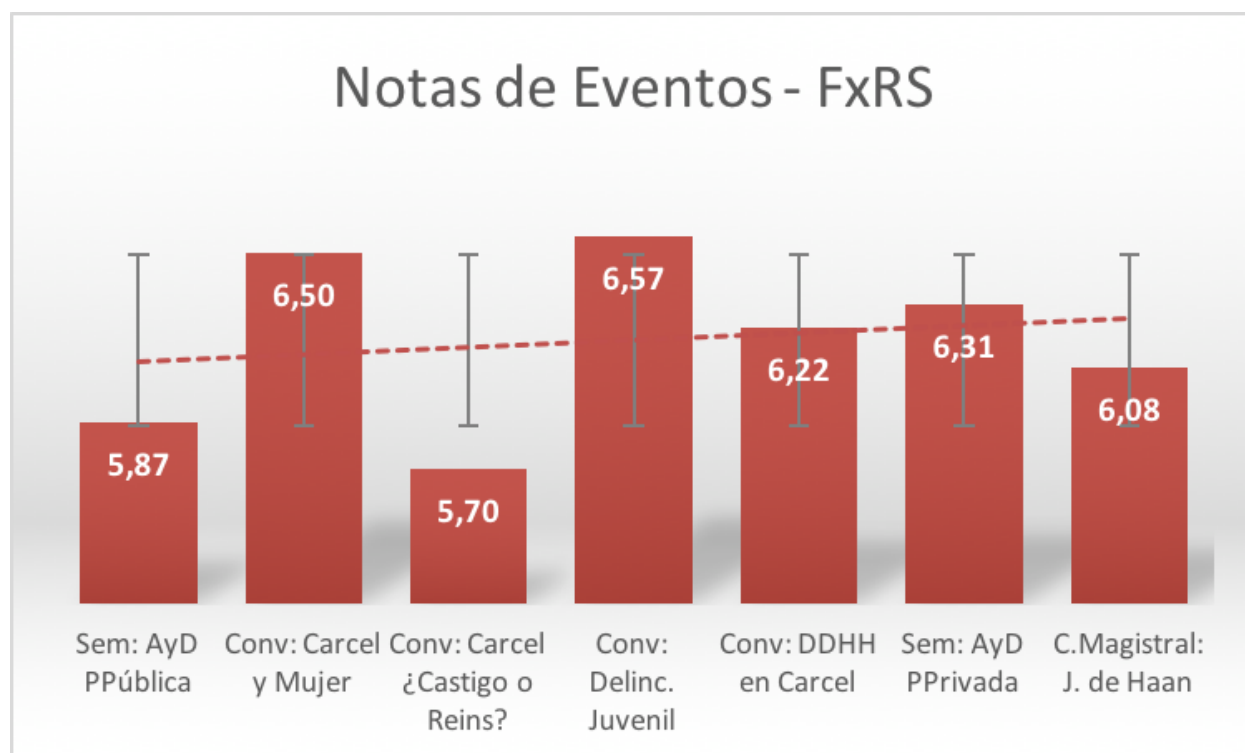
En total asistieron 681 personas ambos días. De ellas, se encuentran personas con antecedentes penales, estudiantes y público en general.

Paralelamente, dentro de la categoría empresas, podemos nombrar a las siguientes entidades contratistas: Prunesco, Walmart, Alto Jardín, Ingevec, Komatsu-Reinventarse, Adecco, Integrity y Tarragona. Mientras que los organismos de Gobierno fueron: FOSIS, Ministerio de Desarrollo Social, Ministerio de Educación y SENDA.

<sup>5</sup>No necesariamente independientes uno de otro.

<sup>6</sup>El cálculo es: PROMEDIO(Notas) +/- DESVIACIÓN

A continuación, se presenta la asistencia del público objetivo principal caracterizado

Antecedentes Penales	Estudiantes	Otros
Jueves		
92	187	223
Viernes		
9	111	59
Total		
101	298	282

Cuadro 4.1: Público Asistente Segmentado

Dentro de las personas con antecedentes penales asistentes, se destaca que 67 son hombres y 34 mujeres, con los siguientes rangos etarios,



Figura 4.2: Rangos Etarios Público Objetivo - Feria por la Reinserción Social

Mostrando la siguiente proporción,

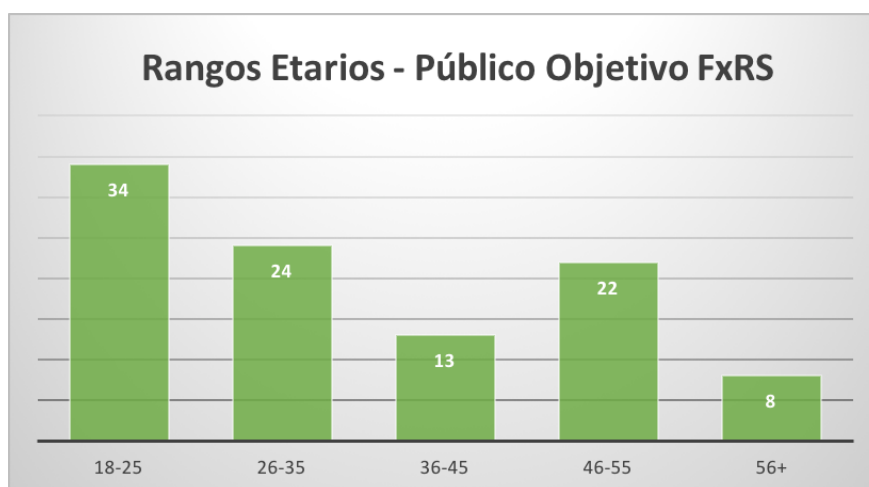

Figura 4.3: Segmentación por Género Público Objetivo - Feria por la Reinserción Social

Para concluir, se estima un impacto directo y cuantitativo equivalente a 869 personas, basándose en la información previamente entregada.

## 4.8. Impacto Cualitativo

Se considerará como impacto cualitativo, aquel concepto referente a la vinculación indirecta y alcance a personas en distintos grados. Así, el alcance del presente posee los siguientes grados,

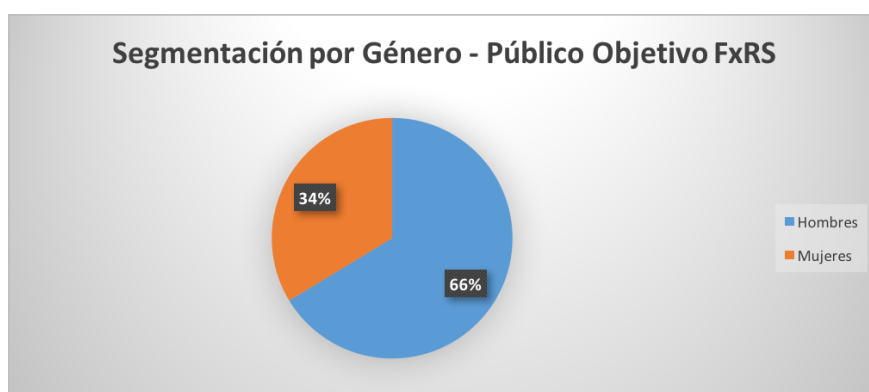
- **1º grado:** Considerando como impacto directo según el trabajo realizado, ésta categoría considera a los mismos organizadores. 21 estudiantes universitarios que pertenecen a distintas carreras y universidades. Considerando además al equipo contraparte perteneciente a la Secretaría Regional Metropolitana de Justicia y DD.HH., Subsecretaría de Prevención del Delito, Centro de Estudiantes de Ingeniería Industrial; y a todos los colaboradores participantes, se tienen 25 personas adicionales.

**Total Personas:** 46 personas.

- **2º grado:** Considerando la cantidad de personas con antecedentes penales, se registraron 90 postulaciones a los stands de entidades contratistas. De ellas, se considera a cada sujeto como una persona independiente de otra y sin correlación.

**Total Personas:** 90 personas.

- **3º grado:** Entendiendo el punto anterior como aquellas personas en búsqueda de trabajo, se considerará para el impacto indirecto la cantidad promedio de personas por núcleo familiar ( $\sim 3,6$ ) personas<sup>7</sup>.

**Total Personas:** 324 personas.

Finalmente, considerando las secciones 4.7 y 4.8<sup>8</sup> se contabiliza un impacto total de 1.239 personas impactadas con el proyecto "Feria por la Reinserción Social" - Versión 2016.

---

<sup>7</sup>Para más información: <http://estudios.sernam.cl/documentos/?eMTU1MDkzNA=%3D-La.Familia.Chilena.en.el.Tiempo>

<sup>8</sup>Se excluye de este conteo, el 2º grado detallado en la sección 4.8, por estar directamente relacionado a los puntos considerados en la sección 4.7.

## Capítulo 5

### Anexos

Reunión	Cargo	Nombre
06-May	Subsecretario de Prevención del Delito SEREMI Metropolitana de Justicia y DD.HH. Vicepresidente de Proyectos y Extensión CEIN 2016 Jefe de Gabinete del Subsecretario de Prevención del Delito Director de Logística, Feria por la Reinserción Social Director de Conversatorios, Feria por la Reinserción Social Asesor de Gabinete del Subsecretario de Prevención del Delito	Antonio Frey Lorena Escalona Mirko Bozanic Freddy Seguel Robinson Castro Javier Martínez Roberto Rodríguez
19-May	Director de Logística, Feria por la Reinserción Social Director de Conversatorios, Feria por la Reinserción Social Asesor de Gabinete del Subsecretario de Prevención del Delito Vicepresidente de Proyectos y Extensión CEIN 2016	Robinson Castro Javier Martínez Roberto Rodríguez Mirko Bozanic
27-Jun	Jefe Departamento de Reinserción Social Psicóloga Equipo Técnico Subsecretaría Prevención del Delito Vicepresidente de Proyectos y Extensión CEIN 2016 Director de Conversatorios, Feria por la Reinserción Social Asesor de Gabinete del Subsecretario de Prevención del Delito Director de Logística, Feria por la Reinserción Social	Dario Mellado Gabriela Sainz Mirko Bozanic Javier Martínez Roberto Rodríguez Robinson Castro
08-Jul	Asesor de Gabinete del Subsecretario de Prevención del Delito Vicepresidenta de Finanzas CEIN 2016 Vicepresidente de Proyectos y Extensión CEIN 2016 Director de Conversatorios, Feria por la Reinserción Social Director de Logística, Feria por la Reinserción Social	Roberto Rodríguez Macarena Zapata Mirko Bozanic Javier Martínez Robinson Castro
16-Ago	Jefe Departamento de Reinserción Social Psicóloga Equipo Técnico Subsecretaría Prevención del Delito Vicepresidente de Proyectos y Extensión CEIN 2016 Director de Conversatorios, Feria por la Reinserción Social Asesor de Gabinete del Subsecretario de Prevención del Delito Director de Logística, Feria por la Reinserción Social Publicista y Diseñador - Departamento de Comunicaciones Asesor de Contenidos - Departamento de Comunicaciones	Dario Mellado Gabriela Sainz Mirko Bozanic Javier Martínez Roberto Rodríguez Robinson Castro Marco Betancourt Pablo Durán

Cuadro 5.1: Tabla de Asistencia - Reuniones Subsecretaría Prevención del Delito



Figura 5.1: Carta de Acuerdo 2016 - SEREMI RM Ministerio de Justicia y DD.HH. y CEIN 2016

ITEMIZADO HOPPMANN - FERIA POR LA REINSECCIÓN SOCIAL			
Ítem	Especificaciones	Cantidad	Valor
Seminarios y Conversatorios	Galvano	15	2,148,275
	Lápices	600	
	Impresión Color	2000	
	Impresión BN	600	
	Pasa-diapositivas	2	
	Carpetas	600	
Partido de Cierre	Balón	2	
	Arbitro	1	
	Botellas de Agua	20	
	Medallas	20	
	Equipos de Audio	1	
Cortavientos	Cortavientos	40	
Batucada	Flyers	2	
Exposición Fotográfica	Paneles PVC	9	
Mural	Placas de Trupán	2	
	Galón de Pintura	1	
	Litro Pintura Blanca	1	
	Rodillos	2	
Comunicación y Difusión	Promoción Web	1	
	Página Web	1	
	Pendones	1	
	Lienzo	1	
	Afiches	1	
	Flyers	1	
	Cobertura	1	
Stand 3x2	Sistema Constructivo Truss Aluminio 10/10 cms	21	3,465,000
	Mesa con mantel, 3 sillas	21	703,750
	Cenefa con nombre stand y logo evento	21	187,599
Servicio de Acreditación	Personal Uniformado Acreditación (3 en total)	1	1,600,000
	3 puntos de acreditación con PC e impresora de etiquetas para credencial		
	700 porta credenciales con lanyard sencillo		
	Coordinador Evento		
Acceso	Gráfica de 6x1,5 en PVC 4/oc con ojettillos	1	81,250
Porta Programa	Panel Metálico Autosortante de 3x1 mts. + tela PVC con ojettillos	1	130,000
Cubre Pisos, Insumo, Montaje, Desmontaje	Diferencia de área stand y pública	1	562,500
Tótem	Información de Feria de 2,15x1,5 triangular, foam	4	625,000
RRHH	Personal de Montaje y Desmontaje	4	350,000
	Productor a cargo de la feria	1	250,000
Aseo Preferia - Feria - Desmontaje	Brigada de aseo 2 turnos	4	450,000
Generador	Generador 80 kVA con Combustible	1	312,500
	Operador (2 días) montaje y evento	1	100,000
	TDA Gral. Generador de Equipos de Climatización + Empalme y Circuitos	1	687,500
	Flete	1	-
Kit Básico de Sonido	2 Parlantes, 1 Técnico y 1 Micrófono	1	187,500
Tarima Escenario	2x1,5	1	100,000
Dispensador de Agua	300 vasos y 5 bidones	1	187,500
Lounge Cafetería	Cubre espacio 24 mt <sup>2</sup>	1	750,000
Traducción Simultánea	Servicio Traducción Simultánea	1	678,500
Fee Agencia			1,238,247
Costo Operacional			200,000
Sub-Total			14,995,121
Neto			14,995,121
IVA			2,849,073
Bruto			17,844,194

Cuadro 5.2: Gastos Feria por la Reinsercion Social 2016